LIONS INTERNATIONAL
Distretto 108Yb Sicilia
Anno Sociale 2025-2026
Governatore Diego Taviano
Concretezza e Fraternità nel Servizio

SETTIMANA DELLA
SALUTE MENTALE E BENESSERE
4-12 OTTOBRE 2025

CONVEGNO DI APERTURA

I disturbi dell'alimentazione e della nutrizione (DAN): una epidemia della modernità

PROGRAMMA

9:00 Presentazione del Convegno:

Dott.ssa Carmen Occhipinti *(Presidente Lions Club Ragusa Host)*

SALUTI AUTORITÀ

9:30 Introduzione dei lavori

Moderatore: Dott. Giuseppe Morando *(Neuropsichiatra Infantile - Direttore Dipartimento di Salute Mentale (DSM) ASP 7 Ragusa e Socio Lions Club Ragusa Host).*

9:45 I DAN nella contemporaneità: aspetti clinici e psicodinamici

Dott.ssa Carmelita Russo *(Dirigente Medico Neuropsichiatra Infantile. Responsabile "Percorso DAN" in età evolutiva UOCNPIA Ospedale Acireale, Resp. Gruppo DAN SINPIA Regionale. Componente tavolo tecnico regionale per la stesura delle Linee Guida sui DAN. Responsabile Scientifico corso Regionale formazione CEFPAS)*

10:30 Focus sui DAN: attualità e prospettive

Dott.ssa Adriana Adamo *(Dirigente Medico Neuropsichiatra Infantile, Referente Responsabile del Servizio di NPI, Distretto di Modica)*

11:00 COFFEE BREAK

Moderatore: Dott. Giuseppe Sapienza *(Psichiatra, Psicoterapeuta - Già Dirigente Medico di Psichiatria presso DSM ASP 7 Ragusa, in atto libero professionista e Socio Lions Club Ragusa Host)*

11:30 Un dolore invisibile: considerazioni sul rischio di suicidio nella popolazione giovanile e nei DAN

Dott.ssa Mariacristina Tomaselli *(Dirigente Psicologo DSM di Modica)*

12:00 Step by step, i DAN negli adulti presso l'ASP di Ragusa: stato dell'arte per la costruzione del domani

Dott.ssa Anna Maria Bramante *(Dirigente Medico Psichiatra SERT Distretto di Modica)*

12:30 CONCLUSIONI

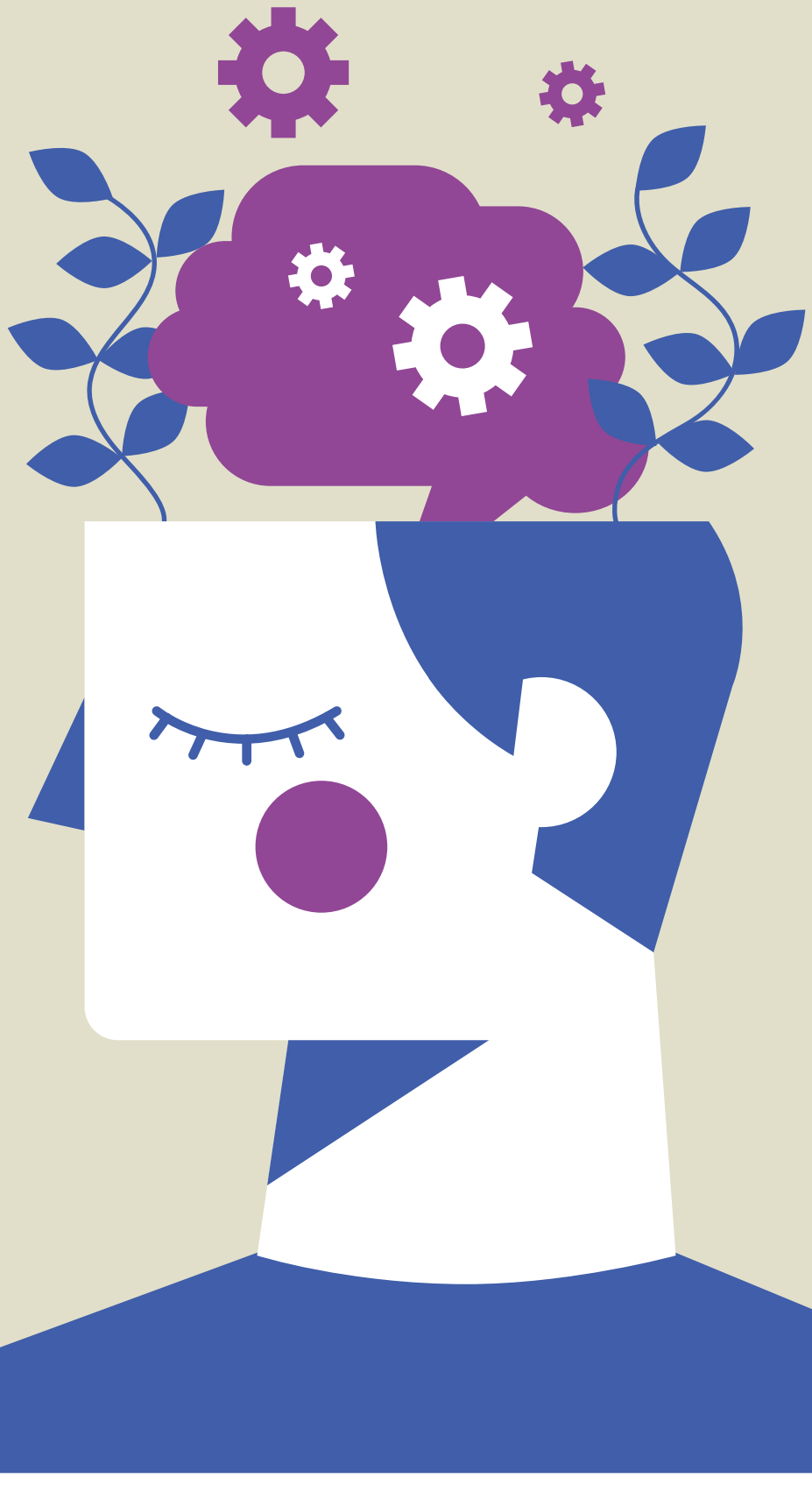

PRENOTA GLI SCREENING GRATUITI DELLA SETTIMANA

Lions Club Ragusa Host
Presidente
Dott.ssa **Carmen Occhipinti**

SALUTE AREA 1

SABATO 4 OTTOBRE
ore 9.00

Sala conferenza Ordine dei Medici
Via Guglielmo Nicastro, 50 - Ragusa